

T'at'u federal bası ?eligidh ?erihł'is ?ediri k'ı



X
C'est notre vote

?eja nıñıñ elections.ca t'a ?erihł'is begharé ?eligidh gha yatı holı
chu t'at'u dene ?edoghelnı t'oho dene ?eleraigidh nıñıdher dé

1-800-463-6868 / elections.ca / TTY 1-800-361-8935

Nel sehoᗑa chu t'at'u ᗑedoghujᗑᗑ ha nuheba ttheré sᗑ

T'ok'e ᗑeᗑᗑᗑᗑ ha hoᗑaᗑᗑ, t'a ᗑeyer ᗑeghadalana sᗑ mask ᗑarat'ᗑ ha. Ku ᗑeyer ᗑedᗑᗑ hujᗑ ha neba:



Dene la k'enaldé ha tlagh hujᗑ



Dechujᗑel k'e dene ᗑelch'asᗑ nadé ha det'is hu

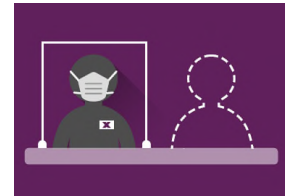

ᗑujᗑaghe hut'a dene thedá ha yak'e ᗑusᗑ thedá dene ch'asᗑ

Ku ᗑeᗑᗑᗑᗑ ha ᗑᗑá de, ᗑedᗑᗑ benᗑᗑᗑ lá:



Mask ᗑawujᗑ'ᗑ

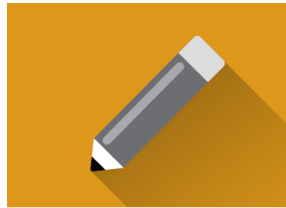

ᗑedᗑᗑᗑ tth'í dene xa thela hasᗑ ᗑujᗑa bet'at'ᗑ ha ᗑerᗑht'is cheneᗑ ᗑeᗑᗑᗑᗑ ha, huto neᗑ xare nets'ᗑ ᗑujᗑ horujᗑᗑ de neba hoᗑaᗑᗑ

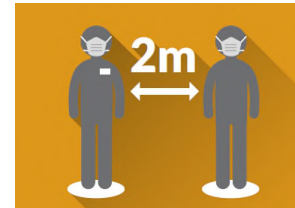

Hoket'a dene ch'asᗑ hujᗑ nake meters hanujᗑtha honezᗑ dene ᗑeyer ᗑujᗑel chu ᗑeghadalana bech'asᗑ

Ku ᗑedᗑᗑ DADANEDHE COVID-19 ha nenet'ᗑ heᗑ nets'ᗑ nets'edᗑ dé huto berujᗑí lahot'ᗑ, huto dene t'a bet'a ba ᗑeya ts'ujᗑhile hujᗑ de, ᗑjᗑa ᗑujᗑᗑᗑ la elections.ca t'at'u mail t'a ᗑeᗑᗑᗑᗑ ha ᗑerᗑht'is senelé ha.

ᗑedᗑᗑᗑ ᗑerᗑht'is holᗑ sᗑ ᗑeᗑek'ech'a yatᗑ ᗑa dene ha hujᗑ sᗑ ᗑeᗑa **elections.ca**.

Ku honezᗑ yatᗑ hujᗑ k'í, dene naᗑet'ᗑ le braille ᗑa hu, yatᗑ necha det'is chu DAISY ᗑa hu, ᗑeᗑa nuhets'ᗑᗑ dujᗑsᗑ ᗑeyᗑ ha **1-800-463-6868** huto **1-800-361-8935 (TTY)**.

Ku ʔediri nezi nʔt'a ha senelé hoʔa bet'a ʔeɲgidh ha

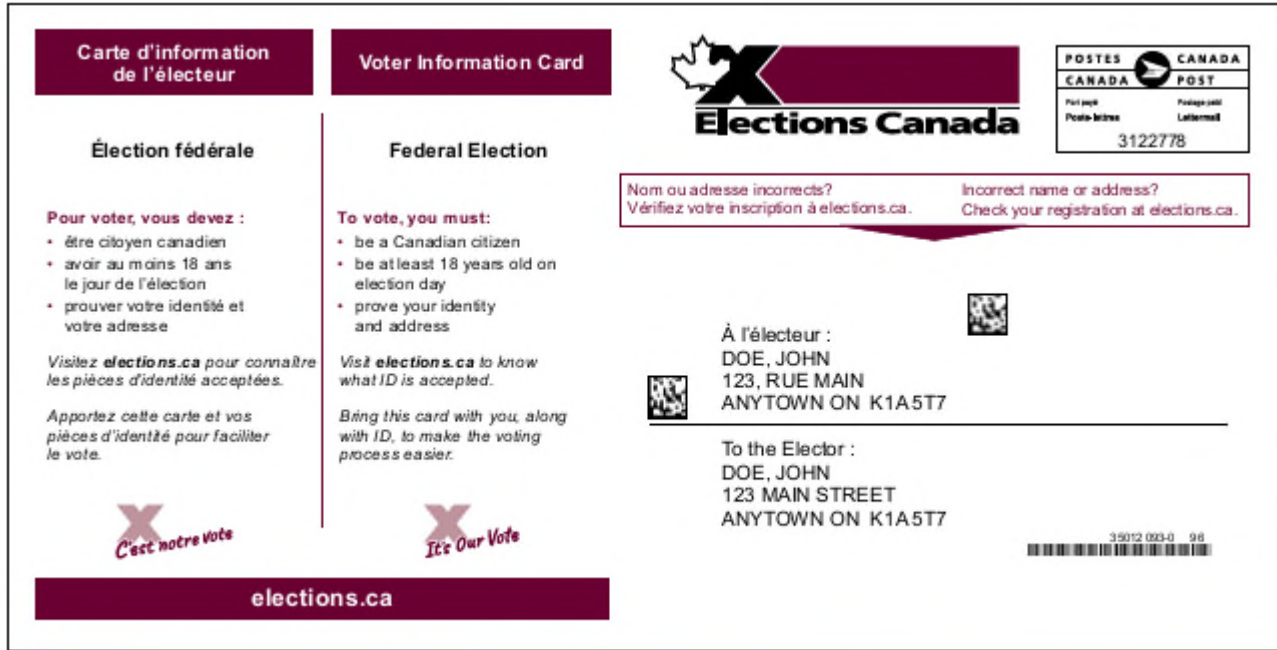

Ku senelé tʔaghe nizi nʔʔa de, tʔt'u ʔeɲgidh ha ʔerihʔ'is negha nʔlyé ha mail ye t'oho ʔeɲgidh ha yati nʔt'a de. Bek'e t'ok'e chu t'oho ʔeɲgidh ha detʔ'is si. ʔeyi ʔerihʔ'is k'ale hel nuya chu nets'ɲ ID ʔerihʔ'is tth'í hel, tʔt'u ʔɲgha ʔeɲgidh ha begharé.

Ku ʔeyi ʔerihʔ'is kale negha nʔt'a hilé, huto t'a yati detʔ'is si ʔelth'ihilé de, nezi tth'í theʔa hilé huto t'a yati detʔ'is si ʔelth'ilé daɲ de. ʔeja nʔɲɲ la **elections.ca** nezi nʔʔa chu t'a yati ʔelth'ilé si senelé ha, huto ʔeja ts'ən duɲtsi nanɲlé **1-800-463-6868** huto **1-800-361-8935 (TTY)** nets'edí ha. ʔeyi hel t'oho ʔeɲgidh ha nʔya de t'a ʔelth'ilé si senelé ha neba hoʔasi.

Ku nezi nʔʔa chu ʔeɲgidh ʔediri federal ʔeɲgidh honaré, ʔediri k'anótá si:

- Canadian dene nelɲ hoʔa
- 18 neghayé hoʔa t'a ʔeɲgidh dzɲne k'é
- t'a nelɲ chu t'ok'e naɲdher hots'ɲ ʔerihʔ'is nets'ɲ hoʔa

ᚱeᓃᓃᓃᓃ ha t'a neba hoᓃᓃ ᚱediri gharé si

Ku t'oho losi ᚱeᓃᓃᓃᓃ ha neba hoᓃᓃ si t'o ᚱeᓃᓃᓃᓃ ha nuᓃᓃᓃ de.
ᚱa t'aᓃᓃ ᚱeᓃᓃᓃᓃ ha t'a neba hoᓃᓃᓃ t'oruᓃᓃá lá.

1 ᚱeᓃᓃᓃᓃ dzine k'é

T'ok'e ᚱeᓃᓃᓃᓃ ha nets'edí si 12 sadzıe ts'ęn bedaharetᓃ ha (ku t'ok'e naᓃᓃᓃ si ᚱedı tth'l ghonᓃ).

T'a ᚱeᓃᓃᓃᓃ ha ᚱerıhtl'is k'ale negᓃᓃ nᓃᓃᓃ si nuᓃᓃᓃᓃ la ᚱeyı gharé t'ok'e chu t'oho ᚱeᓃᓃᓃᓃ ha bek'e det'is gharé.

2 Ku hotthé dene ha nuᓃᓃᓃ ᚱeᓃᓃᓃᓃ ha

ᚱeyı ᚱa t'ok'e ᚱeᓃᓃᓃᓃ nets'edı si k'ambı 9:00 a.m. hots'ı naheᓃᓃ 9:00 p.m. ts'ęn bedaharetᓃ ha Friday, Saturday, Sunday chu Monday hotthé dzireta ᚱeᓃᓃᓃᓃ ts'ęn tth'ú.

3 Ku mail gheleyel yé

Hotthé dziret'a ᚱeᓃᓃᓃᓃ ts'ęn Tuesday k'é ᚱerıhtl'is senelé hoᓃᓃ, 6:00 p.m. ts'ęn tth'ú. ᚱeyı ha ᚱerıhtl'is selyá si t'oruᓃᓃ ha bek'e ᚱeᓃᓃᓃᓃ. Ku ᚱeyı ᚱerıhtl'is k'e hotthé negᓃᓃ nᓃᓃᓃᓃ hoᓃᓃ **ᚱeᓃᓃᓃᓃᓃ dzine ts'ęn tth'ú**, huto ᚱeyı hultá hailé. ᚱeᓃᓃ nuᓃᓃᓃᓃᓃ la ᚱeyı ha **elections.ca** begᓃᓃᓃ honᓃᓃ huᓃᓃ t'oho dene ha nuᓃᓃᓃ chu t'oho mail t'a ᚱeᓃᓃᓃᓃ ᚱa neba nezı hutó dıᓃᓃ há.

4 ᚱeyı ᚱa t'ok'e Elections Canada ᚱeᓃᓃᓃᓃ ha dene ᚱeghadalana Canada nask'athe huᓃᓃ

ᚱeyer nóya ᚱeᓃᓃ Elections Canada ᚱeᓃᓃᓃᓃ ha dene nadareᓃᓃᓃ Canada nask'athe Tuesday k'e ᚱeᓃᓃᓃᓃᓃ dzine ts'ęn tth'ı, 6:00 p.m. ts'ęn. T'a ᚱeᓃᓃᓃᓃᓃ ᚱerıhtl'is ᚱeyı selyá t'oruᓃᓃá ha. Ku ᚱeᓃᓃᓃᓃᓃ dzine nuᓃᓃᓃᓃ dene ᚱeyı ha ᚱeᓃᓃ nuᓃᓃᓃᓃᓃ la **elections.ca** k'e hutó nehets'ęn duᓃᓃᓃ huto t'ok'e Elections Canada ha dene ᚱeghadalana si begᓃᓃᓃ nóyá lá.

Ku t'oho mail ye ᚱeᓃᓃᓃᓃᓃ ha seneᓃᓃ de ᚱeᓃᓃ Elections Canada dene beᓃ de, ᚱeyı **hut'a neba hoᓃᓃᓃ** ᚱediri ᚱeᓃᓃᓃᓃᓃ nuᓃᓃᓃ ᚱeᓃᓃᓃᓃᓃ há.

Nets'ı ID Ɂełıgıdh ha hathılyá Ɂełıgıdh ts'ęn hıgal dé

Ku taghe ts'ęn neba hoɁası t'á nelı chu t'ok'e naıdher sı bası.

Ku Ɂełıgıdh hadé Ɂedırı hoɁası Canadian hots'ı dene nelı hoɁa chu 18 neghayé hoɁa t'oho Ɂełıgıdh dzıne nıııdher k'é.

T'a 1 neba hoɁa



Ɂedırı Ɂılaghe nets'ı ID hoɁa

- driver beschenę k'enełı Ɂerıht'ıs hel
- huto honezısı Ɂerıht'ıs Canadian nııts'ęn k'oldé bets'ı hu (federal, provincial/territorial huto Ɂeyer honaré bets'ı hu) bek'e nets'ı denıht'ıs hel, nezı chu t'ok'e naıdher det'ıs hel

hutó

T'a 2 neba hoɁa



+



Ɂedırı ID nake hathıly hel

Ɂeyı banekt'u bek'e nezı det'ıs chu Ɂılaghe bek'e t'ok'e naıdher det'ıs hel.

Ɂedırı laıt'e hats'edı:

- Ɂełıgıdh ha Ɂerıht'ıs chu tsamba kuę hots'ı nets'ı Ɂerıht'ıs hel
- nekuę yısı Ɂası het'el naııııııht'ıs huto Ɂerıht'ıs kuę naıdher ID Ɂerıht'ıs hel

Ku Ɂedırı nets'ıle de? Ɂesót'ele sí!

Honezí Ɂerıht'ıs t'a nets'ı ID sı bet'oreɁá.

Horelyu t'a Ɂeyı Ɂerıht'ıs net'ı sı Ɂeja **elections.ca** k'e nııııh la

hutó

T'a 3 neba hoɁa



+



Ku Ɂıla kulı ID nets'ıle de

Ɂełıgıdh ha neba hoɁası t'á nelı chu t'ok'e naıdher sı ha korııı de Ɂerıht'ıs thııtsı gharé t'ok'e dene Ɂełıgıdh ba nıı'ta hel t'á nek'orelyá beł chu t'á t'ok'e naıdher sı ba nıı'ta neba theyı neba haiyılá dé.

T'á Ɂerıht'ıs holı sı t'ok'e dene nadher chu t'á heıı sı bek'ojá hel. Ku Ɂeyı t'a nıı'ta sı Ɂılaghe dene Ɂıla huto denets'enı ba nıı'ta sı (ku t'a Ɂeyıle hadé t'ok'e dene bek'onıııkuę nadé de Ɂeyı kolyé hılé sı).

T'oho zeligidh huk'é denets'edí ha zası hujı



Ku t'ą dene zeligidh ha horelįh sı t'ok'e zeligidh chu hotthé zeligidh horelįh de kots'edí sı hotthé ts'ęn tth'ú. Ku t'oho zeligidh ha dzıne huhdzi de, t'ok'e zeligidh ha nets'edí sı begħa naıdhá hoza ha nujıh la. Ku neba horená de zedırı gharé nujıh ha neba hozaası:

- nets'ı zeriht'ıs kalé k'e det'ıs sı
- zęja nujıh **elections.ca** k'e chu nets'ı postal code zęja dek'erut'ıs Voter Information Service box k'e zeyı ha, huto
- nanjle zęja ts'ęn dıłtı sı **1-800-463-6868** huto **1-800-361-8935 (TTY)**

Ku t'ok'e zeligidh ha neba horená ha nıdhęn de nets'edí ha horıljıh de, zęja nuhets'ęn dıłtı nanjle **1-800-463-6868** huto **1-800-361-8935 (TTY)**.

T'oho nets'edí horıljıh de yatı za huto neba zutsı huto dajı hadé, zęja Elections Canada ts'ęn dıłtı la nanjle Tuesday zeligidh dzıne ts'ęn tth'ú, 6:00 p.m. ts'ęn tth'ú.

T'oho zeligidh dzıne k'e dene zıla huto zası za nałtı dene t'ąt'u bet'sedı ha zedırı za



Zeligidh zeriht'ıs horjcha horıljıh t'ą ba zeligidh necha horıljıh dé



Dene yatı k'e yatı chu dene zutsı za bet's'edı (zeyı chu zel'ech'a zası za bet's'edı hotthe horeké zá)



Yatı det'ıs necha chu dene nazet'ıle det'ıs t'a ba zeligidh sı bası



Dene ts'edı zeligidh huk'é (T'ą dene bek'orılyą huto zeyer dene zęghalana horuké nets'enı ha)

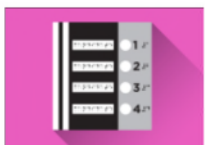

Zedırı bet'a zeligidh ha zasıe chu dene nazet'ıle bá selyá



Zeriht'ıs chenę necha (ıa thelá hailé) Xare nets'ı de zeyı nujta be'trıhá ha)



Benúsé zası net'ı ha (4x)



Denezı det'ıs ha zasıe

Zedırı benjıhı lá: Dene nazet'ıle de t'oho zeligidh dzıne k'e hut'a zeyı zeriht'ıs hołé hası. Ku yatı necha hołé hadé hotthé zeligidh k'e nujta chu zeligidh dzıne k'e thelá hası.