

Οδηγός για τις ομοσπονδιακές εκλογές



X
C'est notre vote

Επισκεφτείτε την ιστοσελίδα elections.ca για τις επίσημες πληροφορίες που χρειάζεστε για να ψηφίσετε καθώς και τα υγειονομικά μέτρα και τα μέτρα ασφαλείας σε ισχύ

1-800-463-6868 / elections.ca / TTY 1-800-361-8935

Η υγεία και η ασφάλειά σας είναι προτεραιότητά μας

Στο εκλογικό σας κέντρο, οι εκλογικοί υπάλληλοι θα φοράνε μάσκες. Θα υπάρχουν επίσης:



Σταθμοί απολύμανσης
χεριών



Ξεκάθαροι δείκτες τήρησης
φυσικών αποστάσεων

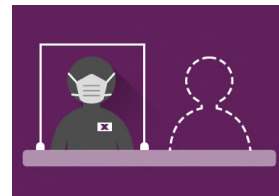

Μόνο ένας εκλογικός
υπάλληλος ανά γραφείο
πίσω από πλεξιγκλάς

Όταν πάτε να ψηφίσετε, μην ξεχάσετε:



Φορέστε μάσκα



Θα σας παρέχουμε μολύβι
μιας χρήσεως για να
σημειώσετε το δελτίο σας, ή
μπορείτε να φέρετε το δικό
σας στυλό ή μολύβι

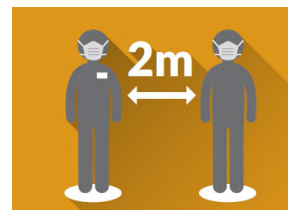





Τηρήστε φυσικές
αποστάσεις μένοντας
τουλάχιστον δύο μέτρα
μακριά από τους
ψηφοφόρους και τους
εκλογικούς υπάλληλους

Εάν λάβατε θετικό αποτέλεσμα ή έχετε συμπτώματα COVID-19, ή εάν ήρθατε σε επαφή με κάποιον που έχει τον ιό, επισκεφτείτε την ιστοσελίδα elections.ca για να υποβάλετε αίτηση ταχυδρομικής ψήφου.

Το φυλλάδιο αυτό διατίθεται σε πολλές γλώσσες στην ιστοσελίδα elections.ca.
Για άλλες εκδόσεις όπως μπράιγ, μεγάλη γραμματοσειρά και DAISY, καλέστε μας στο
1-800-463-6868 ή στο 1-800-361-8935 (TTY).

Βεβαιωθείτε ότι είστε εγγεγραμμένος για να λάβετε την κάρτα ενημέρωσης του ψηφοφόρου

Carte d'information de l'électeur	Voter Information Card	Elections Canada	
Élection fédérale	Federal Election		
Pour voter, vous devez :	To vote, you must:	POSTES CANADA / CANADA POST Poste payé / Paid postage 3122778	
<ul style="list-style-type: none">être citoyen canadienavoir au moins 18 ans le jour de l'électionprouver votre identité et votre adresse	<ul style="list-style-type: none">be a Canadian citizenbe at least 18 years old on election dayprove your identity and address	Nom ou adresse incorrects? / Incorrect name or address? Vérifiez votre inscription à elections.ca. / Check your registration at elections.ca.	
Visitez elections.ca pour connaître les pièces d'identité acceptées.	Visit elections.ca to know what ID is accepted.	À l'électeur : DOE, JOHN 123, RUE MAIN ANYTOWN ON K1A5T7	
Apportez cette carte et vos pièces d'identité pour faciliter le vote.	Bring this card with you, along with ID, to make the voting process easier.	To the Elector : DOE, JOHN 123 MAIN STREET ANYTOWN ON K1A5T7	
			
elections.ca			

Εάν είστε εγγεγραμμένος στους εκλογικούς καταλόγους, πρέπει να λάβετε ταχυδρομικά μία κάρτα ενημέρωσης του ψηφοφόρου όταν ανακοινωθούν οι εκλογές. Σας ενημερώνει για το που και πότε μπορείτε να ψηφίσετε. Φέρτε αυτήν την κάρτα μαζί σας, μαζί με έγκυρο αποδεικτικό ταυτότητας, όταν πάτε να ψηφίσετε για να διευκολύνετε τη διαδικασία ψηφοφορίας.

Εάν δεν λάβατε την κάρτα αυτή, ή εάν τα στοιχεία που περιέχονται σε αυτήν είναι λανθασμένα, μπορεί να μην είστε εγγεγραμμένος ή τα στοιχεία σας μπορεί να μην είναι επικαιροποιημένα. Επισκεφτείτε την ιστοσελίδα **elections.ca** για να εγγραφείτε ή να επικαιροποιήσετε τα στοιχεία σας ή τηλεφωνήστε μας στο **1-800-463-6868** ή στο **1-800-361-8935 (TTY)** για βοήθεια. Μπορείτε επίσης να εγγραφείτε ή να επικαιροποιήσετε τα στοιχεία σας όταν θα πάτε να ψηφίσετε.

Για να εγγραφείτε και να ψηφίσετε στις ομοσπονδιακές εκλογές, πρέπει:

- Να είστε Καναδός πολίτης
- Να είστε τουλάχιστον 18 ετών την ημέρα των εκλογών
- Να αποδείξετε την ταυτότητα και τη διεύθυνσή σας

Τρόποι να ψηφίσετε

Μπορείτε να ψηφίσετε ανά πάσα στιγμή κατά τη διάρκεια της εκλογικής περιόδου.

Επιλέξτε τον τρόπο που σας εξυπηρετεί καλύτερα.

1 Την ημέρα των εκλογών

Το εκλογικό σας κέντρο θα είναι ανοιχτό για 12 ώρες (οι ώρες διαφέρουν ανά ζώνη ώρας).

2 Πρόωρες κάλπες

Το εκλογικό σας κέντρο θα είναι ανοιχτό από τις 9:00 π.μ. έως τις 9:00 μ.μ. την Παρασκευή, το Σάββατο, την Κυριακή και τη Δευτέρα την εβδομάδα πριν από την ημέρα των εκλογών.

3 Ταχυδρομικά

Υποβάλετε την αίτησή σας έως τις 6:00 μ.μ. την Τρίτη πριν από τις εκλογές. Θα ψηφίσετε χρησιμοποιώντας τη διαδικασία των ειδικών καλπών. Βεβαιωθείτε πως θα λάβουμε το μαρκαρισμένο δελτίο σας **έως την ημέρα των εκλογών**, διαφορετικά δεν θα καταμετρηθεί. Επισκεφτείτε την ιστοσελίδα **elections.ca** για περισσότερες πληροφορίες σχετικά με τις προθεσμίες και για να βεβαιωθείτε ότι η ταχυδρομική ψήφος είναι η καλύτερη επιλογή για εσάς.

4 Σε οποιοδήποτε γραφείο του Elections Canada σε όλον τον Καναδά

Σε οποιοδήποτε γραφείο του Elections Canada σε όλον τον Καναδά πριν από την Τρίτη που προηγείται των εκλογών στις 6:00 μ.μ. Θα ψηφίσετε χρησιμοποιώντας τη διαδικασία των ειδικών καλπών. Αφού ανακοινωθούν οι εκλογές, επισκεφτείτε την ιστοσελίδα **elections.ca** ή τηλεφωνήστε μας για να μάθετε ποιο γραφείο του Elections Canada βρίσκεται πιο κοντά σε εσάς.

Ελέγξτε την κάρτα ενημέρωσης του ψηφοφόρου σας για το που και πότε μπορείτε να ψηφίσετε

Εάν υποβάλλετε αίτηση να ψηφίσετε ταχυδρομικά ή σε γραφείο του Elections Canada, είναι ο **μόνος** τρόπος που θα μπορέσετε να ψηφίσετε σε αυτές τις εκλογές.

Έχετε την ταυτότητά σας έτοιμη για να ψηφίσετε

Υπάρχουν τρεις επιλογές για να αποδείξετε την ταυτότητά σας και τη διεύθυνσή σας.

Για να ψηφίσετε, πρέπει να είστε Καναδός πολίτης και τουλάχιστον 18 ετών την ημέρα των εκλογών.

Επιλογή 1



Παρουσιάστε ένα από τα παρακάτω αποδεικτικά ταυτότητας:

- Την άδεια οδήγησής σας
- Οποιαδήποτε άλλη κάρτα που έχει εκδοθεί από κρατική υπηρεσία (ομοσπονδιακή, επαρχιακή/εδραφική ή τοπική) και φέρει τη φωτογραφία σας, το όνομα και την ισχύουσα διεύθυνσή σας.

ή

Επιλογή 2



Παρουσιάστε δύο αποδεικτικά ταυτότητας

Και τα δύο πρέπει να φέρουν το όνομά σας και τουλάχιστον μία να περιλαμβάνει την ισχύουσα διεύθυνσή σας.

+



Παραδείγματα:

- Κάρτα ενημέρωσης του ψηφοφόρου και ανάλυση τραπεζικού λογαριασμού
- Λογαριασμό υπηρεσιών κοινής ωφέλειας και φοιτητική ταυτότητα

Δεν έχετε; Κανένα πρόβλημα!

Υπάρχουν κι άλλα αποδεικτικά ταυτότητας που είναι αποδεκτά.

Δείτε τον πλήρη κατάλογο στην ιστοσελίδα elections.ca

ή

Επιλογή 3



Εάν δεν έχετε αποδεικτικό ταυτότητας

Μπορείτε παρόλα αυτά να ψηφίσετε εάν κάνετε έγγραφη δήλωση της ταυτότητάς σας και της διεύθυνσής σας και ζητήσετε από κάποιον που σας γνωρίζει και που ψηφίζει στο εκλογικό σας κέντρο να εγγυηθεί για εσάς.

+

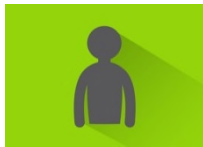

Ο εγγυητής θα πρέπει να αποδείξει την ταυτότητα και τη διεύθυνσή του. Ένα άτομο μπορεί να εγγυηθεί για ένα άτομο μόνο (εκτός από την περίπτωση ιδρυμάτων μακροχρόνιας φροντίδας).

Εργαλεία και υπηρεσίες βοήθειας για τις εκλογές



Έχουν οριστεί εκλογικά κέντρα για κάθε ψηφοφόρο για την ημέρα των εκλογών και τις πρόωρες κάλπες. Αφού ανακοινωθούν οι εκλογές, βεβαιωθείτε ότι το εκλογικό κέντρο στο οποίο ανήκετε ανταποκρίνεται στις ανάγκες σας όσον αφορά την προσβασιμότητα. Για πληροφορίες σχετικά με την προσβασιμότητα:

- Ελέγξτε την κάρτα ενημέρωσης του ψηφοφόρου που λάβατε
- Βάλτε τον ταχυδρομικό σας κώδικα στο αντίστοιχο πεδίο της Υπηρεσίας Ενημέρωσης των Ψηφοφόρων στην ιστοσελίδα **elections.ca** ή
- Τηλεφωνήστε μας στο **1-800-463-6868** ή στο **1-800-361-8935 (TTY)**.

Εάν σας προβληματίζει το ζήτημα της προσβασιμότητας του εκλογικού σας κέντρου, τηλεφωνήστε μας στο **1-800-463-6868** or **1-800-361-8935 (TTY)**.

Για να ζητήσετε βοήθεια εκ των προτέρων, συμπεριλαμβανομένης της διερμηνείας και της διερμηνείας στη νοηματική, τηλεφωνήστε στο γραφείο του Elections Canada στην εκλογική σας περιφέρεια πριν από την Τρίτη που προηγείται της ημέρας των εκλογών, στις 6:00 μ.μ.

Εργαλεία και υπηρεσίες βοήθειας για την ψηφοφορία την ημέρα των εκλογών:



Μεγαλύτερα δελτία με τα ονόματα των υποψηφίων σε μεγάλη γραμματοσειρά



Υπηρεσίες διερμηνείας και διερμηνείας στη νοηματική (και άλλες υπηρεσίες βοήθειας εάν τα ζητήσετε εκ των προτέρων)



Λίστες υποψηφίων με μεγάλη γραμματοσειρά ή σε μπράιγ



Βοήθεια για τη συμπλήρωση του δελτίου σας (Bring someone you know or ask an election worker)



Δελτία ψηφοφορίας σε οθόνες αφής και σε μπράιγ



Χοντρά μολύβια (περιορισμένη ποσότητα) Μπορείτε επίσης να φέρετε το δικό σας στυλό ή μολύβι)



Μεγεθυντικοί φακοί (4x)



Οδηγός υπογραφής

Σημείωση: Τα δελτία ψηφοφορίας με τα ονόματα των υποψηφίων σε μπράιγ διατίθενται μόνο την ημέρα των εκλογών. Τα δελτία με μεγάλη γραμματοσειρά διατίθενται στις πρόωρες κάλπες και την ημέρα των εκλογών.