

מדריך לבחירות הפדרליות



X
C'est notre vote

המידע הרשמי הדרוש כדי להצביע נמצא באתר elections.ca

בקר elections.ca למידע רשמי על הצבעה

ואמצעי הבריאות והבטיחות במקום

1-800-463-6868 / elections.ca / TTY 1-800-361-8935



EC 90332-HBR (02/2021)

בריאותך ובטיחותך הם בראש סדר העדיפויות שלנו

בקלפי שלך, עובדי הסקרים ילבשו מסכות. יהיו גם:



תחנות מחטא ידים



סמנים ברורים להתרחקות פיזית

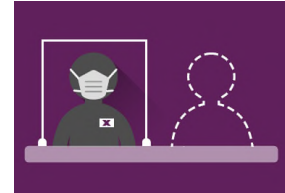

רק עובד משאל אחד לשולחן עבודה מאחורי מחסום פרספקס

כשאתה הולך להצביע, אל תשכח:



תלבש מסכה

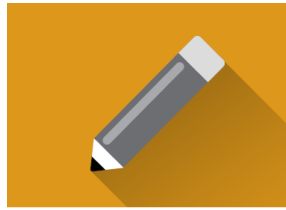

אנו נספק לך עיפרון חד פעמי לציון ההצבעה שלך, או שתוכל להביא עט או עיפרון משלך

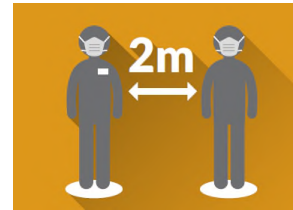





תרגול התרחקות פיזית על ידי שהייה לפחות שני מטרים הרחק מהמצביעים ועובדי הסקרים

אם בדקת חיובית ל COVID-19 - או שיש לך סימפטומים אליהם, או אם היית בקשר עם מישהו שיש לו הנגיף, היכנס ל elections.ca כדי להגיש בקשה להצביע בדואר.

חברת זו זמינה במספר שפות ב elections.ca.
לפורמטים אחרים, כגון ברייל, אותיות גדולות וDAISY, התקשרו אלינו בכתובת 1-800-463-6868 או 1-800-361-8935 (TTY).

ודא שאתה רשום לקבלת כרטיס מידע לבוחרים

Carte d'information de l'électeur	Voter Information Card			
Élection fédérale	Federal Election	Nom ou adresse incorrects? Vérifiez votre inscription à elections.ca.		Incorrect name or address? Check your registration at elections.ca.
Pour voter, vous devez : <ul style="list-style-type: none">• être citoyen canadien• avoir au moins 18 ans le jour de l'élection• prouver votre identité et votre adresse <p>Visitez elections.ca pour connaître les pièces d'identité acceptées.</p> <p>Apportez cette carte et vos pièces d'identité pour faciliter le vote.</p>	To vote, you must: <ul style="list-style-type: none">• be a Canadian citizen• be at least 18 years old on election day• prove your identity and address <p>Visit elections.ca to know what ID is accepted.</p> <p>Bring this card with you, along with ID, to make the voting process easier.</p>	À l'électeur : DOE, JOHN 123, RUE MAIN ANYTOWN ON K1A5T7		To the Elector : DOE, JOHN 123 MAIN STREET ANYTOWN ON K1A5T7
				
elections.ca				

אם אתה רשום, עליך לקבל כרטיס מידע על הבוחר בדואר לאחר הכרזת הבחירות. זה אומר לך איפה ומתי אתה יכול להצביע. הביא את הכרטיס יחד עם תעודה מזהה מקובלת, כדי להקל על תהליך ההצבעה.

אם אינך מקבל כרטיס, או אם המידע עליו אינו נכון, ייתכן שאינך רשום או שיייתכן שפרטי הבוחר שלך אינם מעודכנים. היכנס ל **elections.ca** כדי להירשם או לעדכן את הכתובת שלך, או התקשר אלינו בטלפון **1-800-463-6868** או **1-800-361-8935 (TTY)** לקבלת סיוע. את(ה) יכול(ה) גם לרשום או לעדכן את פרטי הבוחר שלך כשאת(ה) הולך(ת) להצביע.

כדי להירשם ולהצביע בבחירות הפדרליות, עליך:

- להיות אזרח קנדי
- להיות בן 18 לפחות ביום הבחירות
- להוכיח את זהותך וכתובתך

אתה יכול להצביע כמעט בכל עת במהלך תקופת הבחירות.
בחר באפשרות ההצבעה המתאימה לך ביותר.

1 ביום הבחירות

הקלפי שהוקצה לך יהיה פתוח למשך 12 שעות (שעות משתנות לפי אזור הזמן).

2 בימי קלפיות מראש

עמדת הקלפי שהוקצה לך תהיה פתוחה
בין השעות 9:00- 21:00 ביום שישי, שבת,
ראשון ושני בשבוע שלפני יום הבחירות.

3 בדואר

הגש בקשה עד 18:00 ביום שלישי שלפני יום הבחירות. תצביע באמצעות תהליך ההצבעה המיוחד.
וודא שנקבל את ההצבעה המסומנת שלך **עד יום הבחירות**, או שאי אפשר לספור אותה.
היכנס ל **elections.ca** למידע נוסף על מועדים ולבדוק אם הצבעה בדואר היא הבחירה הנכונה עבורך.

4 בכל משרד Elections Canada ברחבי קנדה

עבור לכל משרד בחירות קנדה ברחבי קנדה עד 18:00 יום שלישי שלפני יום הבחירות.
תצביע באמצעות תהליך ההצבעה המיוחד. לאחר הזמנת הבחירות, היכנס ל **elections.ca** או
התקשר אלינו כדי למצוא את משרד הבחירות קנדה הקרוב אליך.

לאחר שהגשת בקשה להצביע בדואר או במשרד Elections Canada,
זו הדרך היחידה שתוכל להצביע בבחירות אלה.

בדוק בכרטיס פרטי הבוחר
שלך היכן ומתי תוכל להצביע.

הכין את תעודת הזהות שלך להצבעה

יש לך שלוש אפשרויות להוכיח את זהותך וכתובתך.
כדי להצביע עליך להיות אזרח קנדי ולבן 18 לפחות ביום הבחירות.

אופציה 1



הראה אחת מחתיכות הזהות האלה

- רשיון הנהיגה שלך
- כל כרטיס אחר שהונפק על ידי ממשלה קנדית (פדרלית, מחוזית / טריטוריאלית או מקומית) עם התמונה שלך, השם והכתובת הנוכחית שלך

או

אופציה 2



+



הראה שתי חלקי תעודת זהות

שניהם חייבים לכלול את שמך ולפחות אחד חייב להיות עם הכתובת הנוכחית שלך.

דוגמאות:

- כרטיס מידע לבוח והצהרת בנק
- חשבון שירות ותעודת סטודנט

אין לך את אלה? אין בעיה!

ישנם פיסות תעודה מקובלות אחרות.
עיין ברשימה המלאה ב- elections.ca.

או

אופציה 3



+

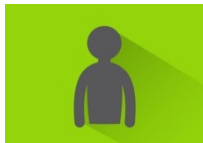

אם אין לך תעודת זהות

אתה עדיין יכול להצביע אם אתה מצהיר בכתב את זהותך וכתובתך ושמישהו שמכיר אותך ושמוקצה לקלפי שלך יעיד עבורך.

השובר חייב להיות מסוגל להוכיח את זהותו(ה) וכתובתו(ה). אדם יכול לערוב לאדם אחד בלבד (למעט במוסדות סיעודיים).



לכל הבוחרים מוקצים קלפיות ליום הבחירות ולקדמי הקלפי. לאחר הזמנת הבחירות וודא כי עמדת הקלפי שהוקצה עונה על צרכי הנגישות שלך. כדי לגלות כמה זה נגיש:

- בדוק את כרטיס מידע בוחר שלך
 - היכנס ל elections.ca והזן את המיקוד שלך בתיבה שירות מידע לבוחרים, או
 - התקשר אלינו בטלפון **1-800-463-6868** או **(TTY)1-800-361-8935**
- אם אתה חושש מהנגישות לתחנת הקלפי שהוקצה לך, התקשר אלינו למספר **1-800-463-6868** או **(TTY) 1-800-361-8935**.

כדי לבקש סיוע בהצבעה מראש, כולל שפה ופרשנות לשפת הסימנים, התקשר למשרד הבחירות קנדה ברכיבתך עד יום שלישי לפני יום הבחירות, 18:00.

כלים ושירותי סיוע בהצבעה ביום הבחירות



הצבעה גדולה יותר עם שמות מועמדים באותיות גדולות



פרשנות לשפה ושפת הסימנים (וסיוע אחר לפי בקשה מראש)



רשימות מועמדים עם אותיות גדולות וכתב ברייל



סיוע לציון ההצבעה שלך (הביא מישהו שאתה מכיר או שאל עובד בבחירות)

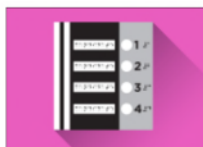

תבנית הצבעה מישוש וברייל



עפרון בעל אחיזה גדולה (כמות מוגבלת) אתה יכול גם להביא עט או עיפרון משלך

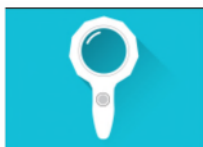

זכוכית מגדלת(4x)



מדריך חתימה

הערה: רשימות ברייל של מועמדים זמינות רק ביום הבחירות. אותיות גדולות זמינות בימי הקלפי מראש וביום הבחירות.