

연방 선거 안내



X
C'est notre vote

투표 및 현재 시행 중인 건강 안전 조치에 대한 공식적인 정보를 확인하려면
elections.ca를 방문하십시오.

1-800-463-6868 / elections.ca / TTY 1-800-361-8935

유권자정보카드를 받으려면 등록 필요

투표소에서는 직원들이 마스크를 착용하며, 다음 조치도 시행됩니다.



손 세정제 비치



선명한 물리적 거리두기 표시

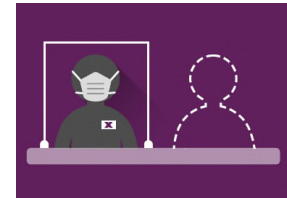

책상마다 플렉시글라스 뒤에 직원 1명만 배치

투표하러 갈 때 기억해야 할 사항



마스크 착용

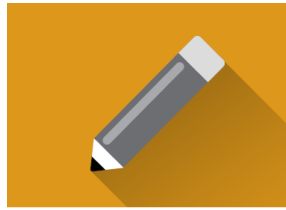

기표를 위한 일회용 연필이 제공됨. 각자 펜이나 연필 지참 가능

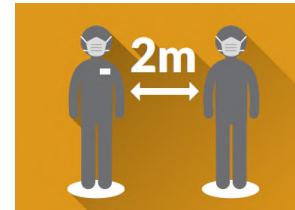

다른 유권자나 직원과 최소 2m의 물리적 거리두기 실천

코로나19 양성 판정을 받았거나 증상이 있는 경우, 또는 코로나19에 감염된 사람과 접촉한 적이 있는 경우 elections.ca를 방문하여 우편 투표를 신청하십시오.

다중 언어로 된 안내자료는 elections.ca를 참조하십시오.

점자, 큰 활자, 디지털음성 등 다른 형식으로 된 안내자료가 필요한 경우 **1-800-463-6868** 또는 **1-800-361-8935 (TTY)**로 전화하시기 바랍니다.

유권자정보카드를 받으려면 등록 필요

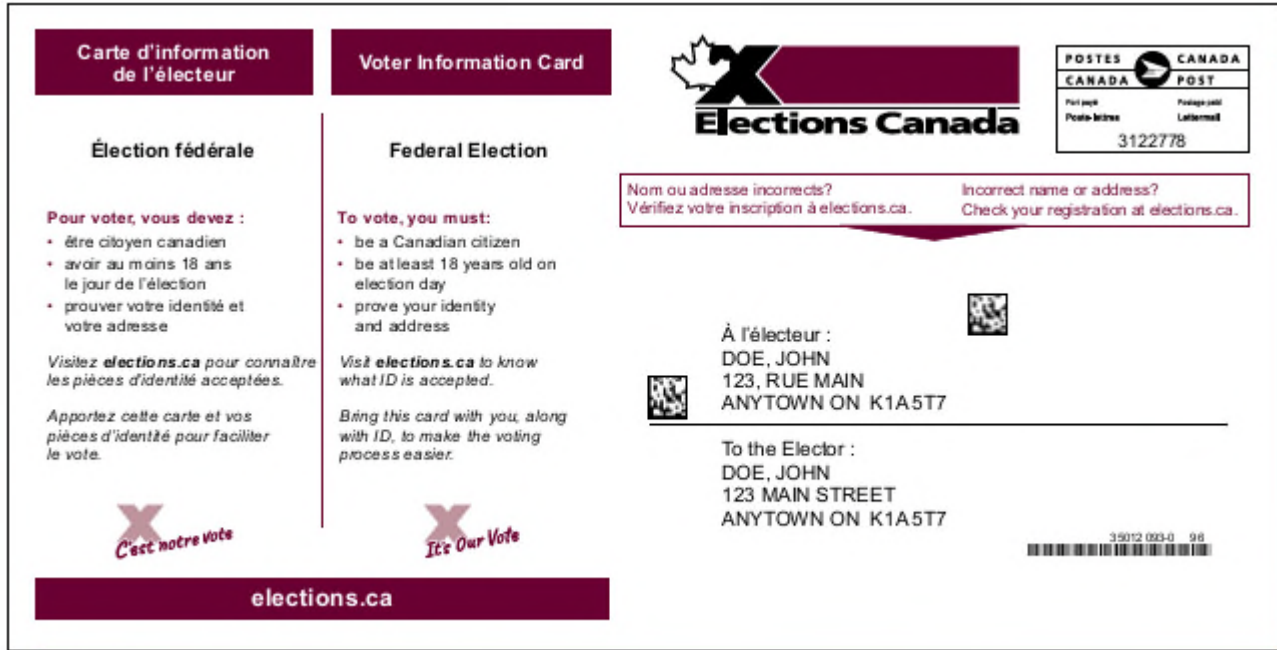

등록이 되면 선거 확정 후 우편으로 유권자정보카드를 받게 됩니다. 이 카드에는 투표 장소와 날짜가 안내되어 있습니다. 원활한 투표를 위해 투표하러 갈 때 인정되는 신분증과 함께 유권자정보카드를 지참하시기 바랍니다.

카드를 받지 못했거나 카드의 정보가 잘못된 경우에는 등록이 되지 않았거나 유권자 정보가 최신 정보가 아닐 수 있습니다. **elections.ca**를 방문하여 등록하거나 주소를 수정하십시오. 도움이 필요하면 **1-800-463-6868** 또는 **1-800-361-8935 (TTY)**로 연락하시기 바랍니다. 투표소에서도 등록 또는 유권자 정보 수정이 가능합니다.

연방 선거에 등록 및 투표하기 위해서는 다음 조건을 갖추어야 합니다.

- 캐나다 시민
- 선거일 기준 만 18세 이상
- 신분 및 주소 증명

투표 방법

선거 기간에는 거의 언제든지 투표가 가능합니다.
본인에게 가장 적합한 투표 방법을 선택하십시오.

1 선거일에 투표

투표소는 12시간 동안 운영됩니다(시간대에 따라 운영 시간 다름).

투표 장소와 날짜는
유권자정보카드를
참조하시기 바랍니다.

2 사전 투표일에 투표

투표소는 선거일 전 주의 금요일, 토요일, 일요일 및 월요일 오전 9:00부터 오후 9:00까지 운영됩니다.

3 우편 투표

선거일 전 화요일 오후 6:00까지 신청하십시오. 투표는 특별한 기표 절차를 통해 진행됩니다. 기표한 투표용지는 **선거일까지** 도착하게 하십시오. 그렇지 않으면 집계에 반영될 수 없습니다. **elections.ca**를 방문하여 마감일에 대한 자세한 정보 및 우편 투표를 자신에게 적합한지 확인하시기 바랍니다.

4 캐나다 전역의 선거관리위원회 사무소에서 투표

선거일 전 화요일 오후 6:00까지 캐나다 전역의 선거관리위원회 사무소 중 한 곳에서 투표할 수 있습니다. 투표는 특별한 기표 절차를 통해 진행됩니다. 가장 가까운 사무소의 위치를 알아보려면 **elections.ca**를 방문하거나 선거관리위원회로 전화하시기 바랍니다.

이번 선거에서 우편 투표 또는 선거관리위원회 사무소에서의 투표를 신청한 경우 해당 방식의 투표만 가능합니다.

투표를 위한 신분증 준비

신원 및 주소를 증명하는 데에는 다음 세 가지 방법이 있습니다.

투표를 위해서는 선거일 기준 만 18세 이상의 캐나다 시민이어야 합니다.

방법 1



다음 신분증 중 하나 제시

- 운전면허증
- 사진, 성명 및 현주소가 포함된 캐나다 정부(연방, 주/준주 또는 지방) 발급 기타 신분증

또는

방법 2



두 가지 신분증 제시

두 가지 신분증에 모두 성명이 기재되어 있어야 하며, 둘 중 하나에는 현주소가 기재되어 있어야 함.

+



예:

- 유권자정보카드와 은행 거래내역서
- 공공요금 고지서와 학생증

위에 제시된 신분증이 없으신가요? 걱정하지 마세요!

다른 신분증도 인정됩니다.

신분증 전체 목록은 elections.ca를 참조하십시오.

또는

방법 3



신분증이 없을 경우

본인의 신원과 주소를 서면으로 진술하고, 본인을 아는 사람으로서 본인과 동일한 투표소에 등록된 사람이 보증하는 경우에도 투표가 가능합니다.

+



보증인은 자신의 신원과 주소를 증명할 수 있어야 하며, 한 명에 대해서만(장기요양시설의 경우에는 예외) 보증이 가능합니다.

투표 지원 도구 및 서비스



모든 유권자에게 선거일 및 사전 투표일을 위한 투표소가 배정됩니다. 선거가 확정된 후 본인 투표소에 장애인 편의가 어떻게 제공되는지 확인하려면 다음 중 한 가지 방법을 이용하시기 바랍니다.

- 유권자정보카드 확인
- **elections.ca**를 방문하여 유권자정보서비스(Voter Information Service) 박스에 자택 우편번호 입력
- **1-800-463-6868** 또는 **1-800-361-8935 (TTY)**로 전화

배정된 투표소의 장애인 편의에 대해 우려사항이 있는 경우 **1-800-463-6868** 또는 **1-800-361-8935 (TTY)**로 전화하시기 바랍니다.

언어 및 수화 통역을 포함 투표 지원을 사전에 요청하려면, 선거일 전 화요일 오후 6:00까지 본인 선거구의 선거관리위원회 사무소로 전화하시기 바랍니다.

선거일의 투표 지원 도구 및 서비스



후보 명단이 큰 활자로 되어 있는 큰 투표용지



언어 및 수화 통역 (및 사전 요청 시 기타 지원)



큰 활자 및 점자로 된 후보 명단



투표용지 기표 지원(누군가를 데려오거나 선거 직원에게 요청)

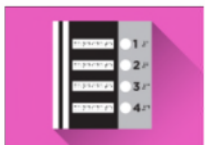

촉각 및 점자 투표 형판



손잡이가 두꺼운 연필(수량 제한)
각자 펜이나 연필 지참 가능



확대경(4배)



서명 안내

참고: 점자로 된 후보 명단은 선거일에만 제공됩니다. 큰 활자로 된 후보 명단은 사전 투표일 및 선거일에 이용 가능합니다