

Ghid de alegeri federale



X
C'est notre vote

Accesați elections.ca pentru informații oficiale despre vot și măsurile de sănătate și siguranță în vigoare

1-800-463-6868 / elections.ca / TTY 1-800-361-8935

Sănătatea și siguranța dvs sunt prioritatea noastră

La circumscripția dumneavoastră electorală, lucrătorii de la alegeri vor purta măști. De asemenea, vor fi:



Stații cu dezinfectant pentru mâini



Semne clare de distanțare fizică

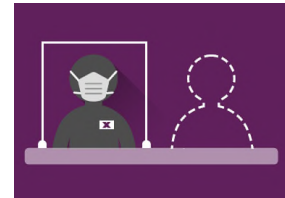

Un singur lucrător la fiecare birou în spatele unei bariere de plexiglass

Când mergeți la vot, nu uitați:



Purtați mască

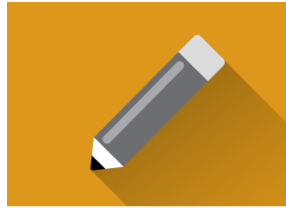

Vă vom da un creion de unică folosință să marcați buletinul de vot, sau puteți să aduceți creionul sau stiloul dumneavoastră

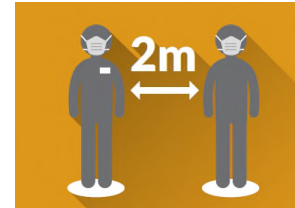

Practicați distanțamentul fizic rămânând la cel puțin doi metri de alegători și lucrătorii de alegeri

Dacă ați testat pozitiv pentru sau aveți simptome de COVID-19 sau dacă ați fost în contact cu cineva care are virusul, vizitați elections.ca pentru a solicita votul prin poștă.

Această broșură este disponibilă în mai multe limbi la elections.ca.

Pentru alte forme, ca Braille, tipar mărit și DAISY, sunați-ne la **1-800-463-6868** sau **1-800-361-8935 (TTY)**.

Asigurați-vă că sunteți înregistrat să primiți un card informativ al alegătorului

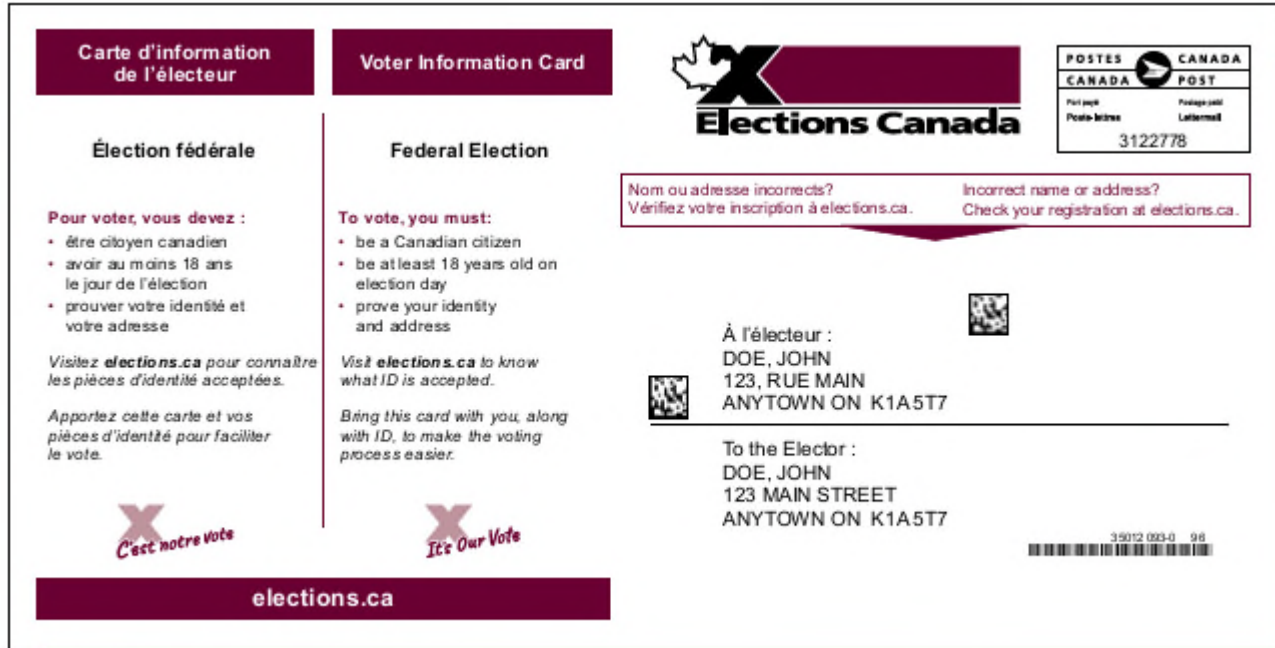

Dacă sunteți înregistrat, primiți un card cu informații despre alegători prin poștă după convocarea alegerilor. Vă spune unde și când puteți vota. Aduceți cardul, împreună cu actul de identitate acceptat, pentru a ușura procesul de votare.

Dacă nu primiți un card sau dacă informațiile de pe acesta sunt incorecte, este posibil să nu fiți înregistrat sau informațiile despre alegător să nu fie actualizate. Accesați **elections.ca** pentru a vă înregistra sau actualiza adresa sau sunați-ne la **1-800-463-6868** sau **1-800-361-8935 (TTY)** pentru asistență. De asemenea, puteți să vă înregistrați sau să vă actualizați informațiile electorale atunci când mergeți la vot.

Pentru a vă înregistra și a vota în alegerile federale, trebuie:

- să fiți cetățean canadian
- să aveți vârsta de cel puțin 18 ani în ziua alegerilor
- să dovediți identitatea și adresa

Modalități de a vota

Puteți vota aproape în orice moment în timpul perioadei electorale.
Alegeți opțiunea de votare care funcționează cel mai bine pentru dvs.

1 În ziua alegerilor

Secția de votare alocată va fi deschisă timp de 12 ore (orele variază în funcție de provincie).

Verificați **cardul informativ al alegătorului** pentru a afla zilele de votare, locațiile și orele.

2 În zilele de votare în avans

Secția de votare desemnată va fi deschisă de la 9:00 a.m. la 9:00 p.m. Vineri, sâmbătă, duminică și luni cu o săptămână înainte de ziua alegerilor.

3 Prin poștă

Faceți cerere înainte de marți înainte de ziua alegerilor ora 6:00 p.m. Veți vota folosind procesul special de vot. Asigurați-vă că primiți buletinul dvs. de vot marcat până în **ziua alegerilor**, sau nu poate fi numărat. Accesați **elections.ca** pentru mai multe informații despre termenele limită și pentru a vedea dacă votarea prin poștă este alegerea potrivită pentru dvs.

4 La orice oficiu electoral din Canada

Duceți-vă la orice birou de alegeri Canada înainte de ziua marți înainte de ziua alegerilor ora 6:00 p.m. Veți vota folosind procesul special de vot. După ce alegerile sunt anunțate, vizitați **elections.ca** sau sunați-ne pentru a găsi biroul de alegeri Canada cel mai apropiat.

Odată ce ați cerut să votați prin poștă sau la un birou de alegeri Canada, acesta este **unica** modalitate prin care puteți vota în această alegere.

Piesa de identitate pentru a vota

Aveți trei opțiuni pentru a vă dovedi identitatea și adresa

Pentru a vota, trebuie să fiți cetățean Canadian și să aveți vârsta de cel puțin 18 ani în ziua alegerilor.

Opțiunea 1



Arătați una dintre aceste piese de identitate

- permisul de conducere
- orice alt card emis de un guvern Canadian (federal, provincial/teritorial sau local) cu fotografia, numele și adresa curentă

sau

Opțiunea 2



Arătați două piese de identitate

Ambele trebuie să aibă numele dvs și cel puțin unul trebuie să aibă adresa curentă.

Example:

- cardul informativ al alegătorului și extras bancar
- factură de întreținere și carte de identitate student

+



Nu aveți astea? nicio problemă!

Există și alte piese de identitate acceptate.
Vedeți lista completă la elections.ca

sau

Opțiunea 3



Dacă nu aveți o piesă de identitate

Puteți vota dacă vă declarați identitatea și adresa în scris și aveți pe cineva care vă cunoaște și care la secția de votare garantează pentru tine.

Garantorul trebuie să fie în măsură să dovedească identitatea și adresa lor.

Garantorul poate garanta pentru o singură persoană (cu excepția instituțiilor de îngrijire pe termen lung).

+



Instrumente de asistență și servicii de vot



Toți alegătorii sunt atribuiți secțiilor de votare pentru ziua alegerilor și zilelor de votare în avans. După ce alegerile sunt anunțate, asigurați-vă că posturile de votare desemnate îndeplinesc necesitățile de accesibilitate:

- verificați cardul informativ al alegătorului;
- introduceți codul poștal în căsuța de informații a alegătorilor la **elections.ca**; sau
- sunați la **1-800-463-6868** sau **1-800-361-8935 (TTY)**.

Dacă aveți preocupări cu privire la accesibilitatea secției de votare atribuite, sunați-ne la **1-800-463-6868** sau **1-800-361-8935 (TTY)**.

Pentru a solicita asistență de vot în avans, inclusiv limba și limbajul semnelor de interpretare, apelați la biroul de alegerile Canada marți înainte de ziua alegerilor, 6:00 p.m.

Instrumente de asistență și servicii de vot in ziua alegerilor



Vot mai mare cu numele candidaților în imprimare mare



Interpretarea limbii și a limbajului prin semne (și alte asistențe la cerere în avans)



Imprimare mare și liste Braille de candidați



Asistența cu marcarea buletinului de vot
(Veniti cu cineva cunoscut sau solicitați un lucrător de la alegeri)

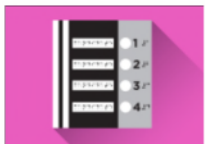

Formular de vot tactil și Braille



Creion cu prindere mare
(cantitate limitată)
Puteți sa aduceți creionul sau stiloul dumneavoastră



Lupe (4x)



Guid de semnătură

Notă: Listele de candidați în Braille sunt disponibile numai în ziua alegerilor. Tipărirea mare este disponibilă în zilele de votare în avans și în ziua alegerilor.