

Federal Seçim Kılavuzu



X
C'est notre vote

Oy verme ve uygulanan sağlık ve güvenlik tedbirleri hakkında resmi bilgi için elections.ca adresini ziyaret edebilirsiniz

1-800-463-6868 / elections.ca / TTY 1-800-361-8935

İlk önceliğimiz sağlık ve güvenliğinizdir

Oy verme yerlerinde, sandık görevlileri maske takıyor olacaktır. Oy verme yerlerinde ayrıca şunlar da bulunacaktır:



El dezenfektan üniteleri



Okunaklı fiziksel mesafe işaretleri

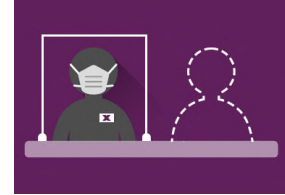

Plastik cam panel arkasında her oy masası başına bir sandık görevlisi

Oy vermeye gittiğinizde şunları unutmayın:



Maske takın



Oy pusulanızı işaretlemek için tek kullanımlık kurşun kalem vereceğiz. Dilerseniz kendi kurşun veya tükenmez kaleminizi getirebilirsiniz

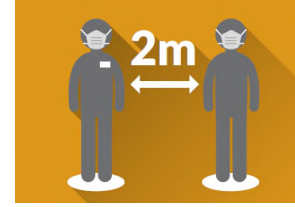



Diğer seçmenler ve sandık görevlileri ile aranızda en az 2 metre mesafe bırakarak fiziksel mesafe kurallarına uyun

COVID-19 testiniz pozitif çıktıysa veya COVID-19 belirtileri gösteriyorsanız ya da bu hastalığı olan bir kişiyle temasınız olduysa, posta ile oyunuzu kullanmak için elections.ca adresini ziyaret edin.

Bu broşür elections.ca adresinde çeşitli dillerde mevcuttur.

Braille alfabesi, büyük boyut yazı ve DAISY gibi formatlar için bizi **1-800-463-6868** veya **1-800-361-8935 (TTY)** numaralı telefonlardan arayabilirsiniz.

Seçmen bilgi kartınızı almak için seçmen kaydınızın olması gereklidir

Carte d'information de l'électeur	Voter Information Card	Elections Canada		POSTES CANADA CANADA POST
Élection fédérale	Federal Election	Nom ou adresse incorrects? Vérifiez votre inscription à elections.ca.		Postage paid Lettre mail 3122778
Pour voter, vous devez : <ul style="list-style-type: none">• être citoyen canadien• avoir au moins 18 ans le jour de l'élection• prouver votre identité et votre adresse <p>Visitez elections.ca pour connaître les pièces d'identité acceptées.</p> <p>Apportez cette carte et vos pièces d'identité pour faciliter le vote.</p>	To vote, you must: <ul style="list-style-type: none">• be a Canadian citizen• be at least 18 years old on election day• prove your identity and address <p>Visit elections.ca to know what ID is accepted.</p> <p>Bring this card with you, along with ID, to make the voting process easier.</p>	À l'électeur : DOE, JOHN 123, RUE MAIN ANYTOWN ON K1A5T7		
				
elections.ca		To the Elector : DOE, JOHN 123 MAIN STREET ANYTOWN ON K1A5T7		39012 000-0 06 

Seçmen kaydınız varsa, seçim çağrısının ardından seçmen bilgi kartınız adresinize postalanacaktır. Bu kartta, nerede ve ne zaman oy verebileceğiniz yazılı olacaktır. Oy verme işlemini kolaylaştırmak amacıyla oy vermeye giderken kabul edilen kimlik belgenizle birlikte bu kartı da yanınızda götürün.

Seçmen bilgi kartı elinize geçmediyse veya kartta yazılı bilgilerde hata varsa, seçmen kaydınız bulunmayabilir ya da seçmen bilgileriniz güncel olmayabilir. Kaydınızı kontrol etmek veya güncellemek için elections.ca adresini ziyaret edebilir ya da bizi **1-800-463-6868** veya **1-800-361-8935 (TTY)** numaralı telefonlardan arayabilirsiniz. Seçmen kaydınızı veya seçmen bilgi güncellenenizi oy vermeye gittiğinizde de yaptırabilirsiniz.

Federal seçimlerde seçmen kaydınızı yaptırmak ve oy kullanmak için:

- Kanada vatandaşı olmanız
- Seçim günü en az 18 yaşında olmanız ve
- Kimliğinizi ve adresinizi ispatlamanız gereklidir.

Oy verme yöntemleri

Seçim süreci boyunca neredeyse her zaman oy verebilirsiniz.
Size en uygun oy verme seçeneklerinden birini seçin.

1 Seçim gününde

Kayıtlı olduğunuz erken oy verme yeri 12 saat süreyle açık olacaktır (saatler zaman dilimine göre değişir).

2 Erken oy verme günlerinde

Kayıtlı olduğunuz erken oy verme yeri seçim gününden önceki hafta Cuma, Cumartesi, Pazar ve Pazartesi günü sabah 9:00'dan akşam 9:00'a kadar açık olacaktır.

3 Posta ile

Seçim gününden önceki Salı günü akşam 6:00'ya kadar başvurunuzu yapabilirsiniz. Özel oy verme işlemiyle oyunuzu kullanacaksınız. İşaretlenmiş oy pusulanız **seçim gününe kadar** elimize geçmelidir, aksi halde oyunuz sayılmayacaktır. Son tarihler hakkında ayrıntılı bilgi almak ve posta ile oy vermenin sizin için doğru bir seçim olup olmadığını öğrenmek için **elections.ca** adresini ziyaret edebilirsiniz.

4 Kanada genelinde herhangi bir Elections Canada ofisinde

Seçim gününden önceki Salı günü akşam 6:00'ya kadar Kanada genelinde dilediğiniz Elections Canada ofisinde oyunuzu kullanabilirsiniz. Özel oy verme işlemiyle oyunuzu kullanacaksınız. Size en yakın ofisin yerini öğrenmek için seçim çağrısı yapıldıktan sonra **elections.ca** adresini ziyaret edebilir veya bizi arayabilirsiniz.

Nerede ve ne zaman oy verebileceğinizi öğrenmek için **seçmen bilgi kartınızı** kontrol edin.

Posta ile veya bir Elections Canada ofisinde oy vermek için başvurduktan sonra bu seçimlerde sadece bu yöntemlerden biriyle oy verebileceksiniz.

Oy vermek için kimlik belgenizi hazır bulundurun

Kimliğinizi ve adresinizi kanıtlamak için üç seçeneğiniz var.

Oy vermek için Kanada vatandaşı olmanız ve seçim günü en az 18 yaşında olmanız gereklidir.

Seçenek 1



Aşağıda belirtilen kimlik belgelerinden birini gösterin

- Sürücü ehliyetiniz
- Bir Kanada devlet birimi (federal, eyalet/bölge veya yerel) tarafından verilmiş, fotoğrafınız, adınız ve güncel adresinizi içeren diğer herhangi bir kart

veya

Seçenek 2



İki adet kimlik belgesi gösterin

Bu belgelerin her ikisinde isminiz, en az birinde de güncel adresiniz yer almalıdır.

Örnekler:

- Seçmen bilgi kartı ve banka hesap özeti
- Hizmet faturası ve öğrenci kimlik kartı

+



Bu belgelere sahip değil misiniz? Sorun değil!

Diğer bazı kimlik belgeleri de kabul edilmektedir.

Bunların tam listesi için elections.ca adresini ziyaret edebilirsiniz.

veya

Seçenek 3



Kimlik belgeniz yok ise

Kimliğinizi ve adresinizi yazılı olarak beyan etmeniz ve sizi tanıyan ve sizinle aynı seçim sandığında kayıtlı bir kişinin bilgilerinizin doğruluğuna şahitlik etmesi halinde oy kullanabilirsiniz.

+

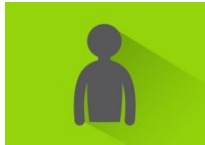

Şahitlik edecek kişinin kendi kimliğini ve adresini kanıtlayabilmesi gereklidir.

Şahitlik sadece tek bir kişi için yapılabilir (uzun süreli bakım merkezleri hariç).

Yardımcı araç ve hizmetler



Seçim günü ve erken oy verme günlerinde tüm seçmenler kayıtlı oldukları oy verme yerlerinde oy kullanır. Seçim çağrısı yapıldıktan sonra, kayıtlı olduğunuz oy verme yerinin erişilebilirlikle ilgili gereksinimlerinizi karşıladığından emin olmak için:

- Seçmen bilgi kartınızı kontrol edin
- **elections.ca** adresindeki Seçmen Bilgi Hizmetleri kutusuna posta kodunuzu yazın; veya
- **1-800-463-6868** veya **1-800-361-8935 (TTY)** numaralı telefonlardan bizi arayın.

Oy verme yerinizin erişilebilirliği hakkında endişeleriniz varsa, bizi **1-800-463-6868** veya **1-800-361-8935 (TTY)** numaralı telefonlardan arayabilirsiniz.

Farklı dillerde ve işaret dilinde çeviri hizmetleri de dahil diğer yardım hizmetlerini önceden talep etmek için seçim bölgenizdeki Elections Canada ofisini, seçim gününden önceki Salı günü akşam 6:00'ya kadar arayabilirsiniz.

Seçim günü seçmenlere sunulan yardımcı araç ve hizmetler



Büyük puntolu yazılmış aday isimlerini içeren **büyük boy oy pusulası**



Farklı dillerde ve işaret dilinde çeviri (ve önceden talep üzerine diğer destekler)



Büyük puntolu ve braille alfabeli aday listeleri



Oy pusulanızı işaretlemeye yardım (Tanıdığınız birini yanınızda getirin veya bir sandık görevlisinden yardım alın)



Dokunsal ve braille alfabeli oy şablonu



Kalın gövdeli kalem (sınırlı sayıda)
Kendi kurşun veya tükenmez kaleminizi de getirebilirsiniz



Büyüteçler (4x)



İmza kılavuzu

Not: Braille alfabeli aday listeleri sadece seçim günü kullanılacaktır. Büyük puntolu listeler ise erken oy verme günlerinde ve seçim günü kullanıma hazır olacaktır.